围挡堵路施工数月引关注

位于丰泽区城东街,为污水管网完善工程,预计6月下旬完工;读者关注的“宁波市政”是施工单位

本报讯(融媒体记者柯丽娟 文/图)近日,多位读者致电本社24小时热线96339反映,丰泽区城东街从去年下半年开始设置多处施工围挡,可鲜少看见施工人员作业,也无施工告示牌,让人好奇的是还挂着“宁波市政”的牌子。围挡拦路,旷日持久,对周边交通造成较大影响,读者都关心这是什么项目,什么时候完工?

记者在现场看到,城东街学府上城一侧的机动车道上设置了两处施工围挡和三角警示锥,现场挂着“施工重地注意安全”“宁波市政”等牌子,施工占用了两个车道。此外,城东街与鹤山路交叉路口及鹤山路非机动车道均已开挖,几个工人正在作业,尤其是鹤山路的施工围挡将整段非机动车道完全封闭,围挡前方未设置任何警示标志,不少电动车主骑行至此,只能原路返回。

记者随后了解到,城东街鹤山路至安吉南路路段正在进行污水管网完善工程,“宁波市政”是宁波市政工程建设集团股份有限公司,是项目施工单位。对此,该项目建设业主单位——泉州市政排水有限公司相关工作人员介绍道,该项目属于泉州中心市区污水提质增效城东片区(二期)项目,于2025年10月正式进场施工,将新建1.66公里的污水主管。截至目前,0.81公里的开挖直埋部分已完成管道安装施工,正在进行顶管工作井的结构施工,总体进度完成约50%,将于3月份进行顶管施工作业。按照施工进度计划,该项目预计6月下旬完工,届时将提升区域污水收集与处理能力,满足片区发展规划带来的污水排放增长需求,从根本上解决区域污水排放瓶颈,改善人居环境质量。

道路设置围挡

96339回访

笋江路

盖板已更换

张先生来电:鲤城区笋江路笋江公园门口附近,路上有一个水泥排水盖板破损,存在通行安全隐患,希望有关部门尽快着手处理。

泉州市城市管理综合考评中心接到96339来电后**回复:**我们会督促责任单位尽快处理。

96339回访时,张先生**回复:**破损的排水盖板已更换。

丰泽街

水管修好了

王先生来电:丰泽区丰泽街大坪山隧道口附近,有一条水管破裂,水流了一地很浪费。

泉州水务集团客服热线接到96339来电后**回复:**我们会派维修人员到现场查看并处理。

96339回访,王先生**回复:**破裂的水管修好了。 (柯丽娟 肖打 整理)

部门回复

■保教费减免差额大

石狮市教育局:

不同级别标准不同

吴先生来电反映:我孩子在石狮漫童大地幼儿园上大班,我们幼儿园为民办幼儿园,保教费只减免1890元,周边多所幼儿园减免2700元。

石狮市教育局计财股回复:大班保教费减免标准按照县级以上地方人民政府及其教育、价格主管部门批准的公办幼儿园保育教育费收费标准(不含伙食费、住宿费、杂费等)执行。不同级别的幼儿园减免标准不同。石狮漫童大地幼儿园为未定级幼儿园,减免标准确实为1890元。

■路边不让摆摊

南安市城管局:

本就不能占道经营

吴女士来电反映:我是流动小商户,原本在南安市石井镇通海路路边摆摊了一年多了,最近城管人员却不让我们在这里摆摊。

南安市城管局回复:通海路路边本就不可以摆摊经营,辖区中队近期有开展针对该路段的占道经营整治行动。商户需到该镇所规划的便民摊点摆摊。

(刘燕婷 张小玲 整理)

洛江区阳光南路

道路被挖 何时完工

路面被挖开

本报讯(融媒体记者刘燕婷 实习生刘熹 文/图)近日,洛江区双阳街道新岭社区的居民陈先生致电96339反映,双阳街道阳光南路有多处被挖开并设置围挡,部分路段只剩下一个车道可供通行。他想了解该路段在进行什么项目,什么时候才能恢复正常通行?

记者从朋虹街拐入阳光南路,道路沿途被黑黄相间的隔离墩分段围挡,部分路面已被开挖。受围挡影响,部分区域仅留一条车道供车辆通行,途经车辆需减速慢行,不时出现排队等候的情况。

随后,记者致电洛江区城管局了解情况。该局相关工作人员告诉记者,该路段在进行的项目属于排水管网错混接病害修复项目,主要内容为对现状排水系统中存在的雨污混接问题进行改造,预计本月月底可完工。施工期间给市民出行带来的不便,他们深表歉意。

惠安县崇武镇霞西村村道

窨井外溢污水月余

本报讯(融媒体记者张小玲 张圆圆 文/图)近日,读者曾先生致电96339反映,惠安县崇武镇霞西村厝西自然村的村道上,有一处窨井持续往外溢污水,情况已存在一个多月,不仅影响环境卫生,也给周边村民出行带来诸多不便。

曾先生说,这条村道是周边几十户村民回家的必经之路。该处窨井发生污水外溢后,该段持续弥漫着刺鼻的异味,村民经过时都得捂住鼻子匆匆而过。上个月中旬,有工作人员前来清理过表面污水,但依然没彻底解决问题。

随后,记者致电霞西村村委会了解情况。工作人员曾女士告诉记者,该窨井下面为市政排污管网,他们已请专业人员到现场查看,发现是由于管道堵塞导致污水外溢。施工方将根据具体情况疏通或者开挖管道,预计本月底可解决该问题。

有图有真相

96339记者热线

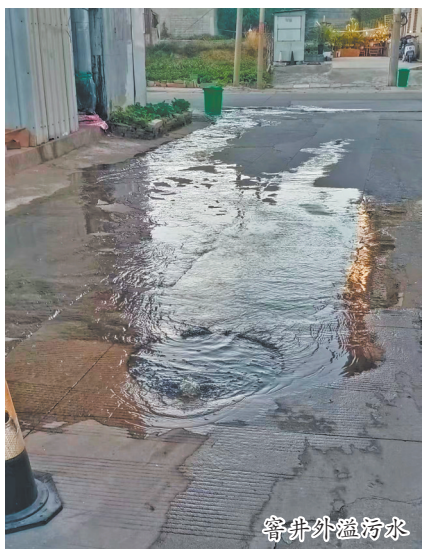
窨井外溢污水

你问我答

15岁的在校初中生买动车票可否优惠

吴先生问:我小孩今年15岁,目前在上初中,今年寒假期间计划去上海参加一个活动,购买动车票是否有优惠?

中国铁路12306客户服务中心答:家庭居住地和学校不在同一城市的情况下可以购买学生票,需要凭借加盖学校公章的书面证明到线下购票。若不符合学生票购买条件,则需购买全价票。

原有地址已经停用可否办理迁户手续

陈女士问:我老公和孩子的户口在洛江区,我的户口在丰泽区城东街道新前社区,现在我要将孩子的户口迁到我的户籍地,但是新前社区已拆迁,可否办理迁户?

丰泽区城东派出所户籍室答:新前社区已经拆迁,原有地址停用,没有地址了,不能办理迁户手续。

医保关系已经转移余额为何没有转移

李先生问:我本来在泉州上班,现在换工作到福州,就想把医保个人账户里的余额转过去。昨天,我已经在闽政通APP上进行了医保关系转移的申请,审核也通过了,但个人账户里的钱还没有转过去。

泉州市医保中心服务热线回复:如果是转入泉州,审核通过后,省内转入的大概需要5个工作日,个人账户里的钱才会转过来;省外转入的就大概需要15个工作日。如果是从泉州转出去,就需要看转入地的具体政策。

购买了清源山年卡去圣墓是否要买票

林先生问:我购买了清源山风景区的年卡,如果要去灵山圣墓风景区需要另外买门票吗?

清源山风景区游客中心答:游客购买的清源山风景区年卡是包含灵山圣墓风景区门票的,不需要另外购票。若游客购买清源山风景区当天门票,价格是70元/人,这是不包含灵山圣墓风景区门票的。如果要游览这两个景点,可购买两个景点的联票,价格是75元/人。

到少儿图书馆借书需要携带什么证件

庄女士问:我想去泉州市少年儿童图书馆借几本书给我孩子看,需要携带什么证件?

泉州市少年儿童图书馆答:持有效“泉州市社会保障卡”的市民均可以免押金办理社保卡借阅证,社保卡借阅证为电子证,届时会生成二维码,无实体卡,可以免押金借阅4本图书。若需要多借阅图书,可以持身份证到服务台办证处缴纳押金办理实体借阅证。

(刘燕婷 肖打 黄晓彬 张小玲 柯丽娟 整理)